



Artyfynd i mitt dagliga arbete



LÄNSSTYRELSEN
ÖSTERGÖTLAND

Tommy Karlsson

Arter inom naturvårdsarbetet



LÄNSSTYRELSEN
ÖSTERGÖTLAND



Länsstyrelsernas användning av artdata

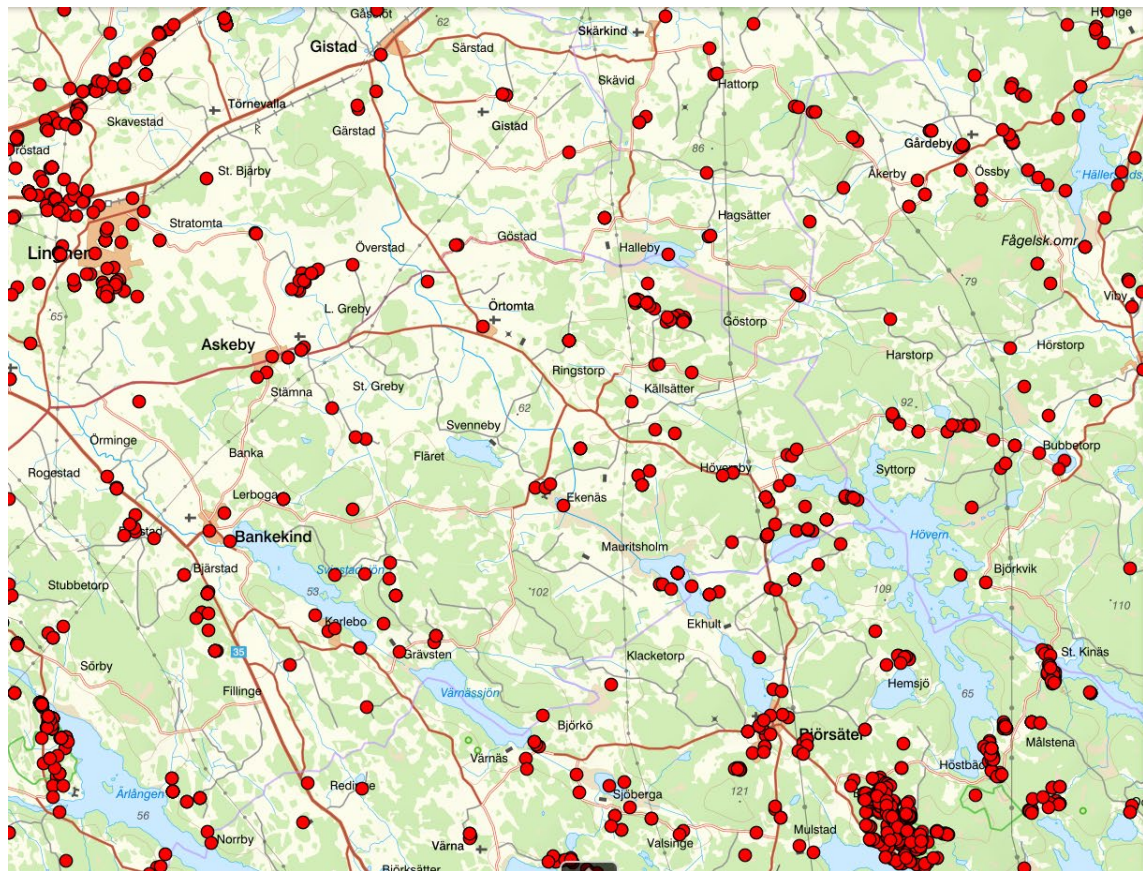

Sökresultat

Sökningen resulterade i 3455 träffar i följande artgrupper:

storsvampar:	520
lavar:	265
kärlväxter:	1220
skalbaggar:	411
fjärilar:	197
däggdjur:	259
fåglar:	356
grod- och kräldjur:	146
mossor:	58
steklar:	3
hoppkrävtvingar:	3
spindeldjur:	3
blötdjur:	6
sländor:	6
fiskar:	1
alger:	1

OK

Artsök

Flexibelsökning | Signalsökning | Resultat

Geografisk avgränsning

Aktuella kartvyns avgränsningar

Datumintervall

Intervall | År och månad

Från: 2017-04-06 | Till: 2022-04-06

Fast intervall

- Anpassat
- Senaste 10 åren
- Senaste året
- Senaste 25 åren
- Senaste 5 åren
- Senaste 50 åren

Artfilter

Artgrupper	Fritext	Egen artlista	IAS
<input checked="" type="checkbox"/> Vällj alla			<input type="checkbox"/> ÅGParter
<input checked="" type="checkbox"/> Kärlväxter			<input type="checkbox"/> Nature 2000-arter
<input checked="" type="checkbox"/> Alger			<input type="checkbox"/> Skogsstyrelsens signallerter
<input checked="" type="checkbox"/> Mossor			<input type="checkbox"/> Indikatorarter i TUVÅ
<input checked="" type="checkbox"/> Storsvampar			<input checked="" type="checkbox"/> Fridlysta arter
			<input checked="" type="checkbox"/> Rödlistade arter
			<input checked="" type="checkbox"/> Kunskapsbrist
			<input checked="" type="checkbox"/> Nationellt utdöd
			<input checked="" type="checkbox"/> Akut hotad
			<input checked="" type="checkbox"/> Starkt hotad

Rensa | Nollställ | Sök...

Planering av insatser för hotade arter

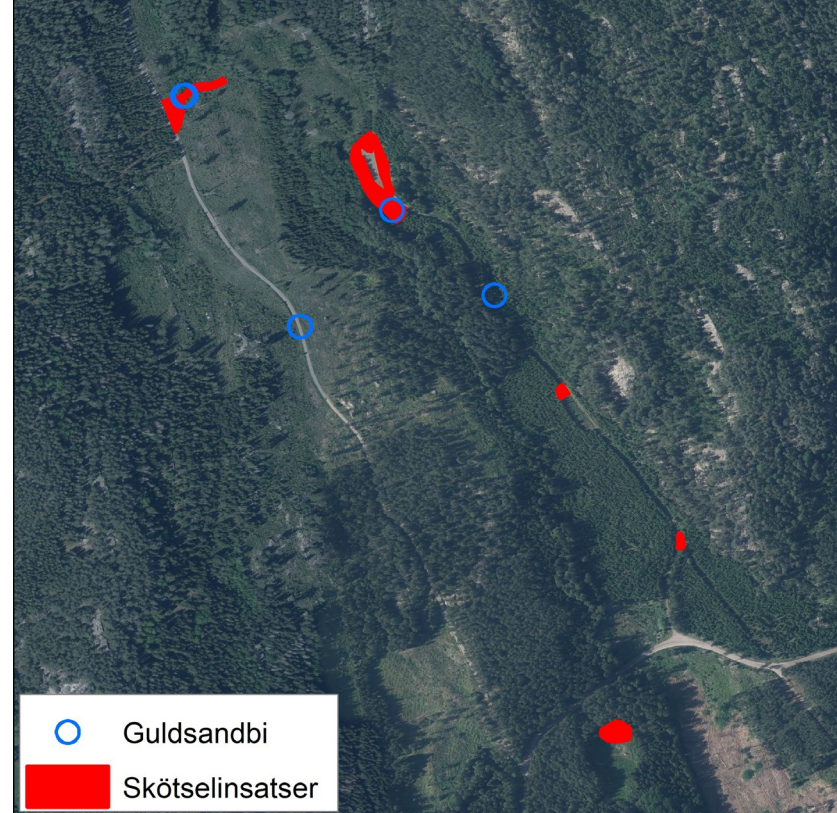

LÄNSSTYRELSEN
ÖSTERGÖTLAND

Kunskap om skyddade arter vid exploatering



Bedömning av trender och status för arter



LÄNSSTYRELSEN
ÖSTERGÖTLAND

ARTER		SAMLAD BEDÖMNING					
LIMNISKA EVERTEBRATER		ALP		BOR		CON	
KOD	Svenskt namn	2013	2019	2013	2019	2013	2019
1048	grön mosaiktrollslända			●	●	●	●
1038	puddrad kärrtrollslända			●	●	●	●
1035	bred kärrtrollslända			●	●	●	●
1042	citronfläckad kärrtrollslända			●	●	●	●
1037	grön flodtrollslända			●	●		
1081	bredkantad dykare		(MAR)	●	●	●	●
1082	bred paljettdykare			●	●	●	●
1922	hårig strimbock				ARR		
1029	flodpärlmussla	●	●	●	↓	↓	↓
1032	tjockskalig målarmussla			●	↓	●	↓
1034	blodigel			●	×	●	×
1091	flodkräfta			↓	↓	↓	↓

● = gynnsam ● = otillfredsställande ● = dålig ○ = okänd ↑ = positiv trend ↓ = negativ trend × = okänd trend
Ingen symbol i cirkeln anger stabil trend.